



Ayuntamiento de
Toledo

Inventario de Caminos Municipales del Término de Toledo

COD. DEL CAMINO: 23.

NOMBRE: CAMINO DE LA MANCHEGA A OLIAS.

CORESPONDENCIA CON EL ANTERIOR INVENTARIO:

Camino nº 16, Camino de la Manchega a Olías.

LONGITUD TOTAL: 2.396,421 ml.

EMPLAZAMIENTO:

INICIO: X 416.301,166 – Y 4.418.241,110

FINAL: X 417.080,000 – Y 4.416.240,000

CATASTRALES:

POLIGONO	PARCELA	P.K.
18	9001	0 / 1+422
19	9010	1+422 / FIN

El camino se encuentra en el norte del término municipal, el firme está compuesto por tierra compactada, el estado en que se encuentra es regular, con algunos arrastres de tierra, sin cunetas y la vegetación casi invadiendo el firme por alcance de ramas de arbustos. El tránsito puede realizarse por todo tipo de vehículos.

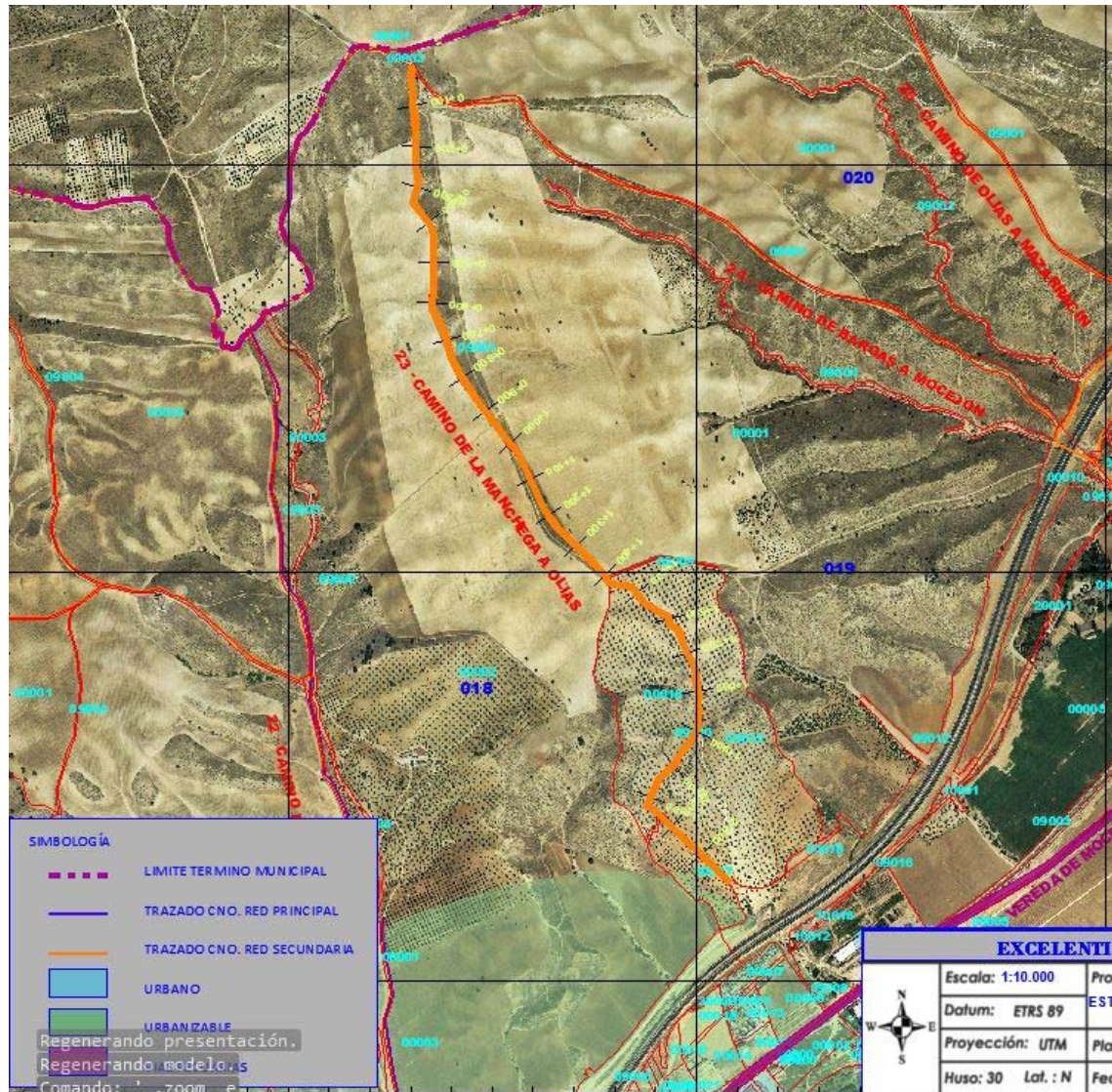

FOTOS:

